Rezept Frühlingsseifen

Produktfotos

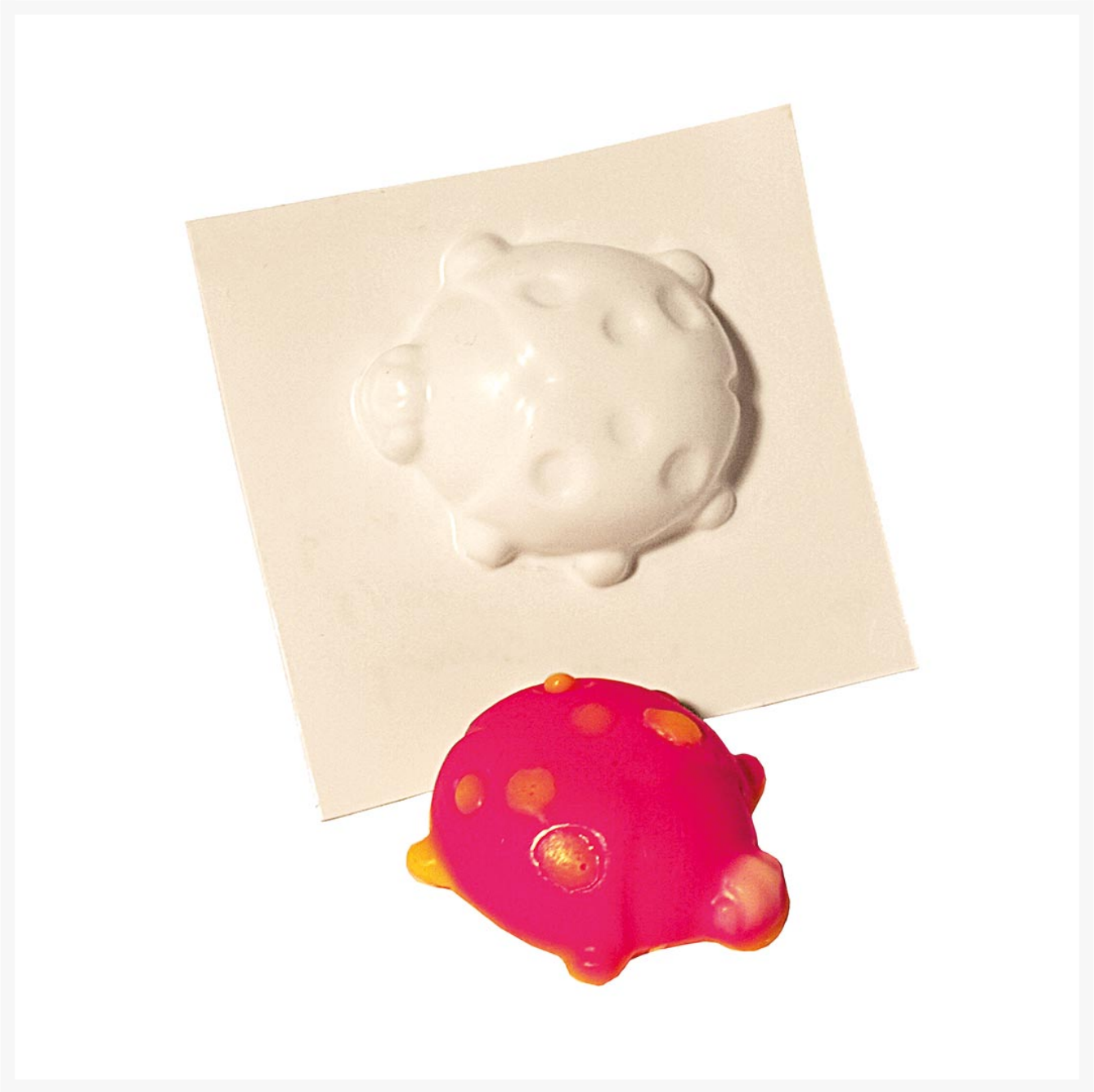

Kurzbeschreibung

- Einfach und kinderleicht
- Kleine bunte Hingucker

Beschreibung

Zutatenliste

Bestandteile

115 g	Glycerinseifenblock opak, ca. 3 cm dicke Scheibe

Farbe

5 Tropfen	Kosmetikfarbe gelb, nach Wunsch und Intensität
5 Tropfen	Kosmetikfarbe rot, nach Wunsch und Intensität

Beduftung

0,37 g oder **10 Tropfen**	Parfümöl Frühlingserwachen, nach Wunsch
0,37 g oder **10 Tropfen**	Parfümöl Palais, nach Wunsch

Zubereitung

1. Gießform kippsicher auf eine gerade Unterlage stellen, ggf. die Form in ein Glas hängen.
2. Die gewünschte Menge des Glycerinseifenblocks abschneiden, in kleine Stücke schneiden und in ein feuerfestes Becherglas geben. In der Mikrowelle oder im Wasserbad einschmelzen. Des weiteren eignet sich ein Stövchen mit Kerze bzw. eine Aroma- oder Duftlampe zum Einschmelzen. Bei mittlerer Hitze arbeiten, nicht kochen!!! Da die Glycerinmasse bereits ab 60° C zu schmelzen beginnt.
3. Kinder nicht allein Seifen gießen lassen, die geschmolzene Seifenmasse ist heiß und dadurch gefährlich. Die gegossene Seife ist nur begrenzt haltbar. Idealerweise in Frischhaltefolie wickeln und kühl lagern. Sie sollte möglichst in 3 bis 4 Monaten verbraucht werden.
4. Zubereitung für die Gießform Häschen (Füllmenge ca. 100 g)
5. Eine ca. 3cm dicke Scheibe des Glycerinblocks abschneiden und einschmelzen. Von dieser Masse eine kleine Menge für die Ohren und den Puschelschwanz abnehmen. Form zum Aushärten kurz in den Kühlschrank stellen. Die übrige Seifenmasse durch Zugabe von 2 Tropfen gelber oder roter Kosmetikfarbe (für eine intensivere Farbe die Anzahl der Tropfen erhöhen) einfärben. Parfümöl nach Wunsch hinzufügen. Form aus dem Kühlschrank nehmen und die Seifenform bis zum Rand befüllen.

Aushärten lassen.

6. Zubereitung für die Gießform Marienkäfer (Füllmenge ca. 15 g)
7. Eine kleine Menge des Glycerinblockes einschmlezen und nach Wunsch beduften. Die kleinen Punkte des Käfers mit Seifen füllen und kurz im Kühlschrank aushärten lassen. Die übrige Seifenmasse mit roter Farbe einfärben, in die Gießform geben und kalt stellen.

Mehr Informationen

Artikelnummer	002100097
Schwierigkeit	Leicht
Dauer	00:30
Variante	115 g
Package Amount	115.000000

Preise

Zubehör Set

Zubehör-Set, 1 St. CHF 21.75

• Grundausstattung zur Herstellung von selbst gemachter Kosmetik / Seifen / Kerzen

Bestandteile

Glycerinseifenblock opak, 500 g CHF 14.95

• mild durch abgesenkten ph Wert
• zum Gießen von Glycerinseifen

Farbe

Kosmetikfarbe rot, 10 ml, Rot CHF 4.95

- Wässriger roter Kosmetikfarbstoff
- Für Lebensmittel geeignet
- Intensive Farbgebung
- Geruchsneutral

Kosmetikfarbe gelb, 10 ml, Gelb CHF 4.95

- Wässriger gelber Kosmetikfarbstoff
- Für Lebensmittel geeignet
- Intensive Farbgebung
- Geruchsneutral

Beduftung

Parfümöl Palais, 10 ml CHF 9.75

- Blumig, fruchtig, cremig, vanillig & moschusartig
- Für Cremes & Lotionen

Parfümöl Frühlingserwachen, 10 ml CHF 7.45

- Blumig, zart & cremig
- Für Cremes & Lotionen